



Wycena numer: 52/2024

z dnia: 2024/06/22

Rzeczoznawca : mgr in . Tomasz Szarzy ski

Zlecniodawca: Wojewódzki O rodek Ruchu Drogowego w Zamo ciu

Adres: ul. Jana Kili skiego 84E, 22-400 Zamo

Wła ciciel: Wojewódzki O rodek Ruchu Drogowego w Zamo ciu

Adres: ul. Jana Kili skiego 84E, 22-400 Zamo

Zadanie: Okre lenie warto ci rynkowej pojazdu

## DANE IDENTYFIKACYJNE POJAZDU (\*)

Dane: [D] VI-2024

Marka: OPEL

Rok produkcji: 2002

Model: Vivaro 1.9 DI E3 2.7t

Wersja: L1H1

Nr rejestracyjny: LZ08919

Rodzaj pojazdu: Samochód ci arowy do 3.5t

VIN: W0LF7ABA53V605714

Data pierwszej rejestracji	2002/12/05
Data wa no ci badania technicznego	2024/09/08
Data ogl dzin	2024/06/21
Miejsce ogl dzin	ul. Jana Kili skiego 84E, 22-400 Zamo lubelskie
Wskazanie drogomierza	181886 km
Okres eksploatacji pojazdu (02/12/05-24/06/22)	259 mies.
Charakter wykorzystania	nauka jazdy i egzaminowanie
Kolor powłoki lakierowej, (rodzaj lakieru)	niebieski 2-warstwowy typu uni
Dop. masa całk. / Ładowno	2700 kg / 800 kg
Rodzaj nadwozia	furgon 4 drzwiowy 3+3 osobowy
Liczba osi / Rodzaj nap du / Skrzynia biegów	2 / przedni (4x2) / manualna
Rozstaw osi	3098 mm
Oznaczenie silnika	F9Q
Jednostka nap dowa	z zapłonem samoczynnym
Pojemno / Moc silnika	1870 ccm / 74kW (101KM)
Liczba cylindrów / Układ cylindrów	4 / rz dowy
Norma spalin	E3
Długo / Szeroko / Wysoko	4782 mm / 1904 mm / 1978 mm

Warto rynkowa netto wy ej zidentyfikowanego pojazdu, okre lona na dzie wykonania opinii wynosi:

**6300 PLN**

## ZAŁ CZNIKI

- 1 Wycena warto ci - druk podstawowy
- 2 Dokumentacja fotograficzna



WYCENA Nr: 52/2024

z dnia: 2024/06/22

Rzeczoznawca : mgr in . Tomasz Szarzy ski

Zlecniodawca: Wojewódzki O rodek Ruchu Drogowego w Zamo ciu

Adres: ul. Jana Kili skiego 84E, 22-400 Zamo

Wła ciciel: Wojewódzki O rodek Ruchu Drogowego w Zamo ciu

Adres: ul. Jana Kili skiego 84E, 22-400 Zamo

Zadanie: Okre lenie warto ci rynkowej pojazdu

**DANE IDENTYFIKACYJNE POJAZDU (\*)**

Dane: [D] VI-2024

Marka: OPEL

Rok produkcji: 2002

Model: Vivaro 1.9 DI E3 2.7t

Wersja: L1H1

Nr rejestracyjny: LZ08919

Rodzaj pojazdu: Samochód ci arowy do 3.5t

VIN: W0LF7ABA53V605714

Data pierwszej rejestracji	2002/12/05
Data wa no ci badania technicznego	2024/09/08
Data ogl dzin	2024/06/21
Miejsce ogl dzin	ul. Jana Kili skiego 84E, 22-400 Zamo lubelskie
Wskazanie drogomierza	181886 km
Okres eksploatacji pojazdu (02/12/05-24/06/22)	259 mies .
Charakter wykorzystania	nauka jazdy i egzaminowanie
Kolor powłoki lakierowej, (rodzaj lakieru)	niebieski 2-warstwowy typu uni
Dop. masa całk. / Ładowno	2700 kg / 800 kg
Rodzaj nadwozia	furgon 4 drzwiowy 3+3 osobowy
Liczba osi / Rodzaj nap du / Skrzynia biegów	2 / przedni (4x2) / manualna
Rozstaw osi	3098 mm
Oznaczenie silnika	F9Q
Jednostka nap dowa	z zapłonem samoczynnym
Pojemno / Moc silnika	1870 ccm / 74kW (101KM)
Liczba cylindrów / Układ cylindrów	4 / rz dowy
Norma spalin	E3
Długo / Szeroko / Wysoko	4782 mm / 1904 mm / 1978 mm

**WYPOSA ENIE STANDARDOWE**

**L.p. Nazwa elementu wyposażenia**

- 1 ABS - system zapobiegaj cy blokowaniu kół
- 2 Drzwi boczne prawe przesuwne
- 3 Drzwi tylne przeszklone
- 4 Fotel kierowcy z pełn regulacj
- 5 Fotel pasażera podwójny
- 6 +II rz d siedze
- 7 Immobilizer
- 8 Kolumna kierownicy regulowana
- 9 Listwy boczne

**L.p. Nazwa elementu wyposażenia**

- 10 Nadwozie ocynkowane
- 11 Obieg powietrza kabiny zamkni ty
- 12 Pasy bezpiecze stwa
- 13 Poduszka powietrzna kierowcy
- 14 Przegródka cz ci pasażersko - bagażowa
- 15 Radioodtwarzacz CAR 2002
- 16 wiatło dodatkowe STOP
- 17 Wspomaganie układu kierowniczego
- 18 Zbiornik paliwa 90l

**L.p. Nazwa pakietu / elementu pakietu wyposażenia standardowego**

- 1 Lusterka zewn trzne regulowane z wn trza pojazdu  
Lusterko zewn trzne lewe regulowane z wn trza pojazdu

Lusterko zewn trzne prawe z regulacj z wn trza pojazdu

WYPOSA ENIE DODATKOWE

L.p.	Nazwa elementu wyposa enia	Warto [PLN]
1	Hak holowniczy	75

OPIS ZAMONTOWANEGO W POJE DZIE OGUMIENIA

Koło	Marka, typ	Bie nik [mm]	Zu ycie [%]
Przednie lewe:	BARUM 195/65 16C 104/102T SNOVANIS 2 TL		20
Przednie prawe:	BARUM 195/65 16C 104/102T SNOVANIS 2 TL		20
Tylne lewe:	BARUM 195/65 16C 104/102T SNOVANIS 2 TL		20
Tylne prawe:	BARUM 195/65 16C 104/102T SNOVANIS 2 TL		20

STAN TECHNICZNY POJAZDU

Ogl dziny pojazdu przeprowadzono w dniu 21.06.2024 na terenie Wojewódzkiego O rodka Ruchu Drogowego w Zamo ciu przy ul. Jana Kili skiego 84E w Zamo ciu w obecno ci przedstawiciela zlecniodawcy.

W wyniku ogl dzin ustalono m.in.:

- pojazd wykorzystywany na potrzeby szkolenia i egzaminowania kandydatów na kierowców;
- lady znacznej korozji, w erów korozyjnych z ubytkami materiału na przy progach i podłodze na wysoko ci drzwi przednich lewych i prawych;
- lakier nadwozia zmatowiały, miejscami zarysowany;
- reflektroy przednie zmatowiały;
- zderzak przedni przetarty z prawej strony, miejscowo odkształcony;
- poszycie drzwi prawych miejscowo odkształcone w cz ci przedniej dolnej;
- wzmocnienie nadkola przedniego prawego odkształcone miejscowo w tylnej cz ci;
- drzwi przednie prawe ze ładami korozji i w erów korozyjnych od strony wewn trznej w dolnej cz ci;
- płyta podłogi przy stopniu wej ciowym bocznym miejscowo uszkodzona;
- drzwi tyłu nadwozia miejscowo odkształcone ze ładami zarysowa ;
- zderzak tylny odkształcony, porysowany w cz ci prawej;
- na wyposa eniu pojazdu kanapa 3-osobowa miejsc pasa erskich i cianka oddzielaj ca przestrze pasa ersk (w czasie ogl dzin pojazdu zdemontowane);
- metalowe elementy podwozia miejscowo skorodowane;
- poszycie drzwi kierowcy miejscowo odkształcone z ubytkiem alkieru w cz ci tylnej górnej;
- wn ka drzwi kierowcy z miejscowymi odkształceniami i zarysowaniami lakieru;
- tarcze kół miejscowo skorodowane;
- emblemat tylny "VIVARO" uszkodzony (oderwana litera R);
- amortyzatory przednie wyeksploatowane;
- wg o wiadczenia przedstawiciela zlecniodawcy: wyrobiony wybierak d wigni zmiany biegów (czasami spada linka); brak mocy silnika ( wic si kontrolki diagnostyczne na desce rozdzielczej), wł cza si tryb awaryjny;
- podczas ogl dzin uruchomiono silnik;
- na wyposa eniu pojazdu kpl. koła - felgi stalowe z oponami letnimi (2 opony marki SAVA Trenta 195/65R16C - rok produkcji 2010, gł boko bie nika ok. 4,3mm; 2 opony marki ROTALLA Transporter RF09 195/65R16C - rok produkcji 2021, gł boko bie nika ok. 8mm);
- pojazd kwalifikuje si do weryfikacji uszkodze w warunkach warsztatowych;

KOREKTY

WARTO      BAZOWA NETTO (265 mies.) \*      9 000 PLN

KOREKTA ZA WYPOSA   ENIE DODATKOWE      75 PLN

Wyposa enie pojazdu powoduje powi kszenie warto ci pojazdu, gdy jest wyposa eniem ponadstandardowym oraz jest sprawne, czyli zdolne do spełnienia swojej funkcji. Wielko korekty warto ci bazowej, zwi zanej z wyposa eniem dodatkowym pojazdu została okre lona na podstawie udziału tego wyposa enia w warto ci standardowo wyposa onego nowego pojazdu z uwzgl dnieniem amortyzacji pojazdu i zwi kszoney amortyzacji jego wyposa enia.

KOREKTA ZA PRZEBIEG      1 740 PLN

Korekta uwzgl dnia wpływ przebiegu pojazdu na jego warto . Warto bazowa została okre lona dla przebiegu normatywnego 398 900 km. Zweryfikowany przebieg wycenianego pojazdu jest mniejszy od normatywnego o - 217 014 km. Powoduje to zastosowanie korekty warto ci w wysoko ci 19,18%.

KOREKTA ZA OGUMIENIE      448 PLN

Korekta uwzgl dnia wpływ stanu ogumienia na warto pojazdu. Punktem odniesienia jest ogumienie o zu yciu 50%.

KOREKTY RÓ NE      - 4 947 PLN

W tym:      [% ]      Wart. [PLN]

Stan utrzymania i dbało o pojazd      -5,0      - 540

Stan utrzymania i dbało o pojazd mog mie wpływ na warto rynkow pojazdu w przypadku, gdy stan wycenianego pojazdu istotnie odbiega od dobrego, odpowiedniego dla danego okresu eksploatacji i przebiegu. Stwierdzony ponadprzeci tnie dobry stan wiadczy o wyj tkowej dbało ci o pojazd mo e stanowi podstaw korekty dodatniej warto ci, stan gorszy od typowego dobrego - podstaw do korekty ujemnej.

Szczególny charakter eksploatacji      -10,0      -1 081

Negatywny wpływ na warto rynkow mo e mie u ywanie pojazdu w nietypowych warunkach, jak te w nietypowy sposób, np.: do nauki jazdy, do jazd sportowych i testowych, samochodu osobowego do celów zarobkowych, cz sta jazda z przyczep przez samochód osobowy lub terenowy, itp. Wielko tej korekty szacuje si w zale no ci od intensywno ci i okresu eksploatacji pojazdu w szczególny sposób.

Z tytułu stanu technicznego i uszkodze      -40,0      -4 326

komplet kół-felgi stalowe i opony letnie      9,3      1 000

Warto rynkowa netto wy ej zidentyfikowanego pojazdu, okre lona na dzie wykonania opinii wynosi:

6300 PLN

(słownie: sze tysy cy trzysta złotych)

Warto okre lono na podstawie:

- notowa warto ci rynkowych ustalonych przez wykonawc opinii,
- korekt maj cych wpływ na warto pojazdu.

# DOKUMENTACJA FOTOGRAFICZNA

do wyceny nr: 52/2024

z dnia: 2024/06/22

## DANE IDENTYFIKACYJNE POJAZDU (\*)

Dane: [D] VI-2024

Marka: OPEL

Rok produkcji: 2002

Model: Vivaro 1.9 DI E3 2.7t

Wersja: L1H1

Nr rejestracyjny: LZ08919

Rodzaj pojazdu: Samochód ciarowy do 3.5t



20240621\_081008



20240621\_081014



20240621\_080944



20240621\_080950



20240621\_080958



20240621\_081207





20240621\_081201

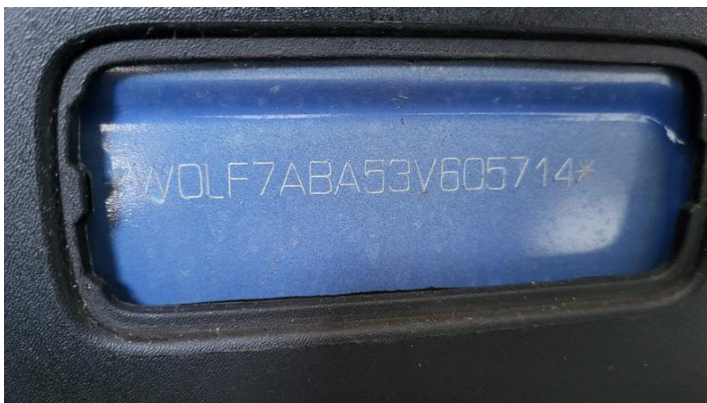

20240621\_081238



20240621\_081430



20240621\_081023



20240621\_081030



20240621\_081039



20240621\_081042



20240621\_081046





20240621\_081050



20240621\_081251



20240621\_081254



20240621\_081305



20240621\_081310



20240621\_081314



20240621\_081330



20240621\_081340





20240621\_081346



20240621\_081500



20240621\_081520



20240621\_081525



20240621\_081539



20240621\_081613



20240621\_081744



20240621\_082428





20240621\_082436



20240621\_081846

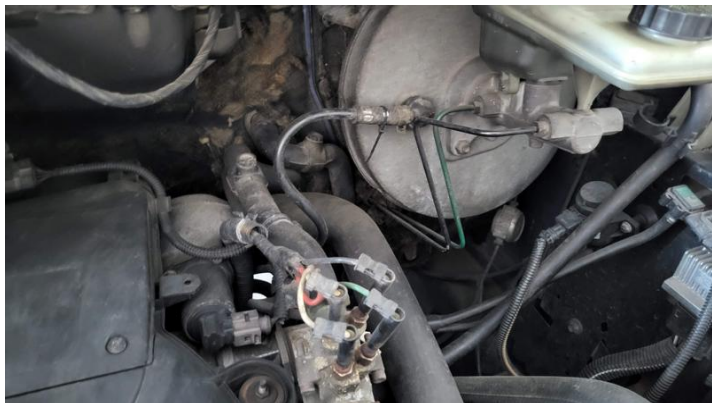

20240621\_081854



20240621\_081122



20240621\_082019



20240621\_081103



20240621\_081054



20240621\_081352





20240621\_081442



20240621\_081650



20240621\_081646



20240621\_081722



20240621\_081736



20240621\_082042



20240621\_082044



20240621\_082046





20240621\_082049



20240621\_082117



20240621\_082119



20240621\_082122



20240621\_082126



20240621\_082145